

Υλικά-Χρώματα

1. Επίχρισμα υπόλευκο απόχρωσης μπεζ
2. Ανάγλυφο επίχρισμα απόχρωσης σομόν/πορτοκαλί
3. Ξύλινα κουφώματα γκρι/σιέλ απόχρωσης
4. Ξύλινη θύρα εισόδου - ξύλο σε απόχρωση καρυδιάς με στέγαστρο
5. Κεραμίδια σε απόχρωση κόκκινη
6. Παραδοσιακό σιδερένιο κάγκελο σε μαύρο χρώμα
7. Παραδοσιακή σιδερένια πόρτα εισόδου οικοπέδου, σε μαύρο χρώμα
8. Καμινάδα με επίχρισμα υπόλευκο απόχρωσης μπεζ
9. Επίχρισμα υπόλευκο απόχρωσης ανοιχτό γκρι
10. Εξωτερική στρογγύλη μεταλλική κλίμακα, με κάγκελο απο διάτρητο αλουμίνιο
11. Τζαμαρία με μεταλλικό σκελετό, απόχρωσης γκρι

ΥΠΟΥΡΓΕΙΟ ΠΕΡΙΒΑΛΛΟΝΤΟΣ ΚΑΙ ΕΝΕΡΓΕΙΑΣ
ΘΕΩΡΗΘΗΚΕ ΜΕ ΤΗΝ ΥΠ'ΑΡ. 28564/1275/26-03-2021 ΠΡΑΞΗ

Η ΠΡΟΪΣΤΑΜΕΝΗ ΤΗΣ Δ/ΝΣΗΣ
ΤΟΠΟΓΡΑΦΙΚΩΝ ΕΦΑΡΜΟΓΩΝ

ΑΝΔΡΙΑΝΑ ΚΑΤΣΙΝΑ
ΤΟΠΟΓΡΑΦΟΣ ΜΗΧΑΝΙΚΟΣ

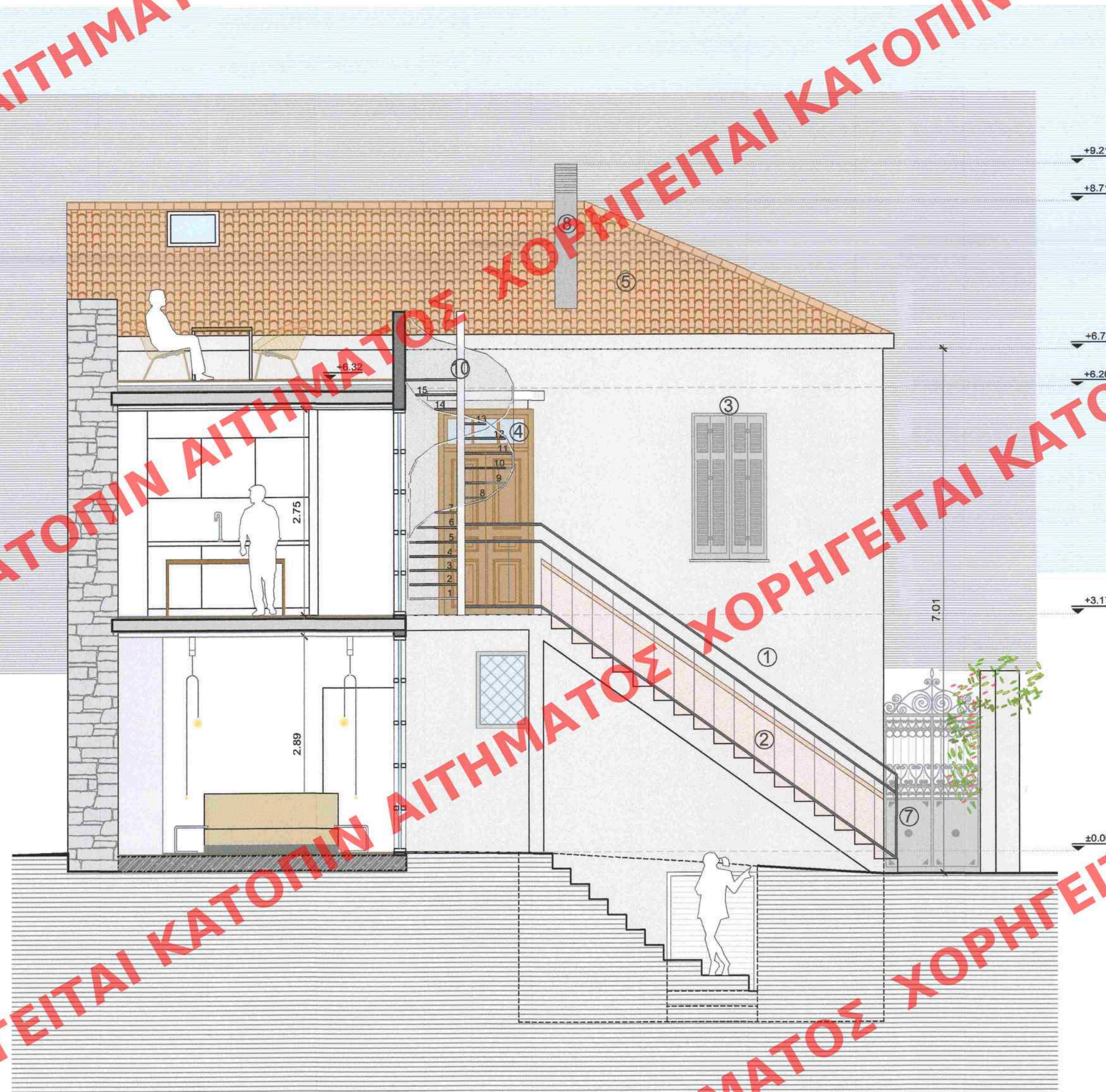

ΚΕΝΤΡΙΚΟ ΣΥΜΒΟΥΛΙΟ ΑΡΧΙΤΕΚΤΟΝΙΚΗΣ
Το παρόν σχεδιάγραμμα μελετήθηκε
το Κ.Ε.Σ.Α. της Α.Μ.Ε. 2.0/2020
και εγκρίθηκε σύμφωνα με το άρθρο 10
του Ν. 4180/2013 (Φ.Ε.Κ. 2773/2013) του
Υπουργείου Π.Ε.Δ.Α. και του
Ε.Μ.Π.Ε.Α.Ε.Ε. του Υπουργείου
Ε.Μ.Π.Ε.Α.Ε.Ε. Α. ΜΠΕΣΣΑ

| | | |
|--|--|--|
| ΕΡΓΟΔΟΤΗΣ: ΒΙΟΛΕΤΤΑ ΜΠΕΛΕ - ΤΖΕΪΜΣ ΣΚΟΤΤ | ΤΟΠΟΘΕΣΙΑ: ΜΑΥΡΟΒΟΥΝΙΩΤΟΥ 3, ΑΘΗΝΑ | |
| ΥΠΕΥΘΥΝΟΣ ΑΡΧΙΤΕΚΤΟΝΙΚΗΣ ΜΕΛΕΤΗΣ: ΔΗΜΗΤΡΗΣ ΝΕΡΟΥΤΣΟΣ | ΣΥΝΕΡΓΑΤΕΣ: ΑΝΝΑ ΤΟΥΛΟΥΠΑ ΔΗΜΗΤΡΗΣ ΛΙΑΤΣΙΚΑΣ | |
| ΕΡΓΟ: ΕΠΙΣΚΕΥΗ ΔΙΑΤΗΡΗΤΕΟΥ ΚΤΙΡΙΟΥ ΜΕ ΠΡΟΣΘΗΚΗ ΚΑΤ' ΕΠΕΚΤΑΣΗ ΙΣΟΓΕΙΟΥ ΕΝΤΟΣ ΚΑΛΥΨΗΣ, ΔΗΜΙΟΥΡΓΙΑ ΣΟΦΙΤΑΣ ΚΑΙ ΔΙΑΡΡΥΘΜΙΣΗ ΣΕ ΤΕΣΣΕΡΑ ΑΥΤΟΤΕΛΗ ΔΙΑΜΕΡΙΣΜΑΤΑ | | |
| Α/Α ΣΧΕΔΙΟΥ: A10 | ΤΙΤΛΟΣ ΣΧΕΔΙΟΥ: ΔΥΤΙΚΗ ΟΨΗ | ΣΤΑΔΙΟ ΜΕΛΕΤΗΣ: ΑΡΧΙΤΕΚΤΟΝΙΚΗ ΜΕΛΕΤΗ |
| | ΚΛΙΜΑΚΑ: 1:50 | ΗΜΕΡΟΜΗΝΙΑ: ΦΕΒΡΟΥΑΡΙΟΣ 2020 |
| ΣΦΡΑΓΙΔΑ-ΥΠΟΓΡΑΦΗ: ΔΗΜΗΤΡΙΟΣ Ν. ΝΕΡΟΥΤΣΟΣ ΔΙΠΛΩΜ. ΑΡΧΙΤΕΚΤΟΝ ΜΗΧΑΝΙΚΟΣ ΕΘΝΙΚΟΥ ΜΕΤΕΩΡΙΟΥ ΠΟΛΥΤΕΧΝΕΙΟΥ ΜΕΛΟΣ Τ.Ε.Ε. ΑΡΙΘΜΟΣ ΜΗΤΡΩΟΥ 98498 ΕΦΕΔΡΩΝ ΛΕΙΩΜΑΤΙΚΩΝ 13, ΚΑΝΤΖΑ 153 51 Α.Φ.Μ. 100786695 - Δ.Ο.Υ. ΠΑΛΛΗΝΗΣ ΤΗΛ. 210 7560760 - ΚΙΝ.: 6946 931919 | ΘΕΩΡΗΣΗ: Το παρόν διάγραμμα συνοδεύει την από 21/10/2020 αιτιολογική έκθεση της Δ/σης Α.Ο.Κ.Α. Τμήματος Δ.Κ. Η Τυπογράφος <i>[Signature]</i> | |